

# SANTÉ

CENTRE MUNICIPAL DE SANTÉ  
ET ACTIONS DE PRÉVENTION  
2011-2012

PIERREFITTE SI PRATIQUE



Madame, Mademoiselle, Monsieur,

L'accès aux soins et le maintien d'une offre de soins variée sur le territoire communal est un enjeu important pour le bien-être des Pierrefittois. C'est pourquoi le centre municipal de santé propose des consultations tant dans le domaine de la médecine générale que de la médecine spécialisée ou de l'imagerie médicale. Le centre dentaire, pour sa part, intervient dans le domaine des soins et de la chirurgie ainsi que de l'orthodontie et des prothèses dentaires.

Des consultations de médecine préventive relatives au planning familial, à la vaccination, à la diabétologie ou bien encore à la diététique ont également lieu au sein du centre de santé. De plus, l'Atelier santé ville (ASV) coordonne de nombreuses actions de prévention et de promotion de la santé en collaboration avec les acteurs du secteur sanitaire et social.

Vous trouverez dans la présente brochure toutes les informations utiles ainsi que les modalités pratiques vous permettant de préparer au mieux votre prise de rendez vous.

Vous en souhaitant bonne lecture, nous vous prions d'agréer l'expression de nos sentiments les meilleurs.



**Michel Fourcade**  
Maire de Pierrefitte  
Président du CCAS  
Conseiller général  
de la Seine-Saint-Denis



**Fanny Younsi**  
Adjointe au maire déléguée  
à la Prévention et à la Santé

**TOUTES LES CONSULTATIONS  
SONT SUR RENDEZ-VOUS**

## **Centre médical**

### **— Médecine générale**

T. 01 72 09 32 00

Consultation tous les jours.  
(du lundi au samedi matin)

### **— Médecine spécialisée**

T. 01 72 09 32 00

- Allergologie
- Dermatologie
- Endocrinologie
- Gastro-entérologie proctologie
- Gynécologie
- Ophtalmologie
- O.R.L
- Pédiatrie
- Phlébologie-Angéiologie
- Rhumatologie.

### **— Service de radiologie et d'échographie**

T. 01 72 09 32 13

- Radiologie générale
- Radiologie dentaire
- Echographie générale
- Echographie obstétricale (1<sup>er</sup> trimestre uniquement)  
et gynécologique
- Doppler couleur

### **— Service de Kinésithérapie et Orthoptie**

T. 01 72 09 32 00

### **— Service infirmier**

Soins infirmiers

T. 01 72 09 32 08

## CONSULTATIONS ET ACTIONS DE PRÉVENTION

### Education thérapeutique du patient diabétique

Le centre municipal de santé a mis en place un programme d'éducation thérapeutique du patient diabétique afin d'aider les patients et leur entourage à mieux vivre avec leur maladie.

L'adhésion est gratuite.

Les personnes intéressées peuvent contacter directement le centre municipal de santé ou être orientées par leur médecin traitant. Au cours d'un premier rendez-vous, l'infirmière vous informe sur le programme et vous pouvez ensuite participer à des séances individuelles et collectives sur différents thèmes (alimentation, observance du traitement, activité physique...).

Renseignements au T.01 72 09 32 08

### Séances de vaccinations gratuites

Le centre de santé organise pour les habitants du département (93) des séances de vaccinations gratuites, en convention avec le Conseil Général de la Seine-Saint-Denis. Pensez à vous munir de votre carnet de vaccinations lors de votre venue.

Tous les mardis de 18h30 à 19h30  
(uniquement sur rendez-vous).

T. 01 72 09 32 00

### Planning familial

Le centre de planification et d'éducation familiale (CPEF) est d'accès libre, anonyme et gratuit pour les mineurs et les personnes sans couverture sociale. Il est ouvert à tous les habitants du département (93).

Vous pouvez consulter une conseillère conjugale et familiale qui vous écoute et vous accompagne. Vous pouvez prendre rendez-vous avec des médecins et leur poser toutes vos questions concernant la sexualité, la contraception, l'interruption volontaire de grossesse (IVG), les maladies sexuellement transmissibles (MST), le sida, les problèmes de violences...

Le centre pratique les IVG médicamenteuses.

La conseillère conjugale et familiale anime aussi des groupes de parole avec des collégiens et des adultes au sein du Centre municipal de santé et dans les centres sociaux.

Pour les consultations médicales : T. 01 72 09 32 00  
Pour un entretien avec la conseillère conjugale  
et familiale : T. 01 72 09 32 24

### Conseils diététiques

Le centre municipal de santé propose des consultations gratuites avec une diététicienne pour apprendre à mieux équilibrer son alimentation. L'Atelier Santé Ville organise aussi en lien avec les centres sociaux des ateliers diététiques collectifs (cours de cuisine, lecture d'étiquettes...).

### Renseignements

Pour les consultations : T. 01 72 09 32 00  
Pour les ateliers : T. 01 72 09 32 73

**TOUTES LES CONSULTATIONS SONT SUR RENDEZ-VOUS**

## Centre dentaire

- Soins dentaires
- Chirurgie dentaire
- Prothèse dentaire
- Orthodontie

T. 01 72 09 32 42

### PRÉVENTION BUCCO-DENTAIRE

- Le centre dentaire propose un bilan de dépistage complet dans les écoles élémentaires en partenariat avec l'Agence régionale de santé (ARS), le Conseil général de la Seine-Saint-Denis, le service municipal de l'enfance et l'ASV.
- l'ASV coordonne le programme MTdent, en partenariat avec la Caisse Primaire d'Assurance Maladie (CPAM).

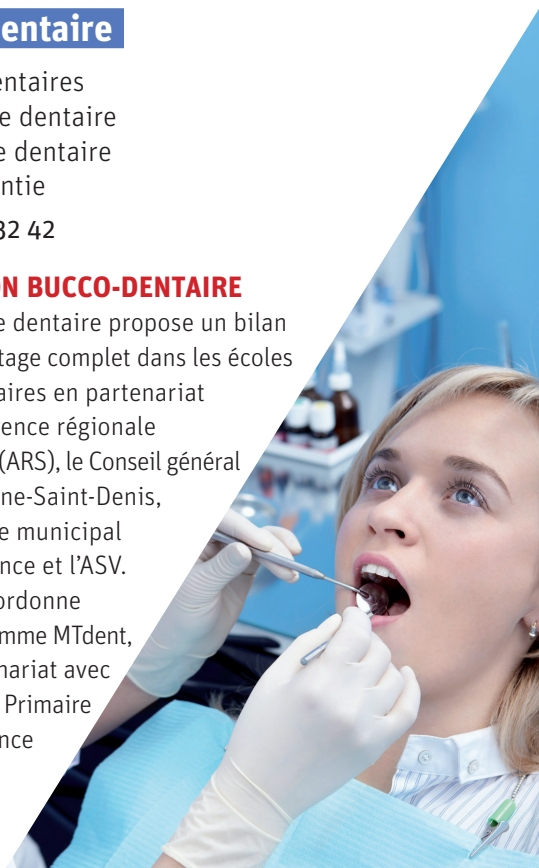

## L'Atelier Santé Ville (ASV)

L'Atelier Santé Ville de Pierrefitte coordonne et met en place des actions de prévention et de promotion de la santé pour les habitants et les professionnels, en collaboration avec l'ensemble des acteurs de la santé et du social. En plus des actions de prévention développées régulièrement au sein du Centre municipal de santé (CMS), l'Atelier Santé Ville intervient sur diverses thématiques :

- **Hygiène bucco-dentaire,**
- **Prévention des addictions** et conduites à risque en matière de sexualité,
- **Sensibilisation au dépistage du cancer** du sein et du cancer colorectal,
- **Soutien aux professionnels locaux** en lien avec la souffrance mentale et les violences familiales,
- **Prévention des violences** envers les professionnels de santé.

Ces actions s'adressent à tous les publics et se déroulent dans différents lieux : écoles, collèges, centres socio-culturels,...

### Contact

Sabine Millet, coordinatrice de l'Atelier Santé Ville  
T. 01 72 09 32 73

## Renseignements administratifs

- Les patients du centre de santé doivent avoir déclaré leur **médecin traitant**.
- Pour pouvoir bénéficier du tiers payant et ne payer que le ticket modérateur (part restant à la charge d'un assuré social après le remboursement de la sécurité sociale), vous devez vous munir d'une **carte vitale mise à jour**.
- Les personnes bénéficiaires de la CMU (Couverture Maladie Universelle) doivent fournir la carte vitale avec les droits CMU enregistrés et une notification des droits de la CMU à jour.
- Les personnes bénéficiant de l'Aide Médicale d'Etat (AME) doivent fournir un titre sécurisé avec une photographie.
- Pour ne pas payer le ticket modérateur, les membres des mutuelles complémentaires conventionnées doivent fournir une carte d'adhérent en cours de validité.

### Mutuelles conventionnées :

M.N.T — VIAMEDIS — UMIF — AEROSPATIALE  
I SANTE — TERCIANE/AG2R — GMC GESTION  
TRANQUILITE SANTE — SOLLY AZAR — UNEO  
MF MUTUELLE DE FRANCE — SOLIDARITE MUTUA-  
LISTE — SMI — CEGEMA — CPAMIF/4963 —  
CRAMIF/4964.

## Pour toute information

### Centre Municipal de Santé Jean-Aimé-Dolidier

18 / 20 rue Guérou  
93380 Pierrefitte-sur-Seine  
— Tél. **01 72 09 32 00**

### Horaires d'ouverture

Du lundi au vendredi 8 h 30 à 19 h 30  
Le samedi matin de 8 h 30 à 12 h

### Centre Municipal Dentaire

Place Salvador-Allende  
93380 Pierrefitte-sur-Seine  
— Tél. **01 72 09 32 42**

### Horaires d'ouverture

Du lundi au vendredi 8 h 30 à 12 h 30 et de 13 h 30 à 19 h 30. Le samedi matin de 8 h 30 à 12 h 30.

# NOUVEAU !

## LA COLLECTION

# PIERREFITTE SI PRATIQUE



## Pour vous faciliter la ville au quotidien

Documents disponibles à l'hôtel de ville et dans les lieux municipaux.