

SANTÉ

CENTRE MUNICIPAL DE SANTÉ
ET ACTIONS DE PRÉVENTION

PIERREFITTE SI PRATIQUE



Madame, Monsieur,

Le Centre Municipal de Santé (CMS) travaille en collaboration avec tous les acteurs du territoire pour permettre l'accès aux soins de tous les Pierrefittois. C'est ainsi que le CMS a signé une convention de partenariat avec l'hôpital Delafontaine de Saint-Denis pour renforcer l'offre de spécialité. Le CMS est partenaire de la CPAM pour accompagner les Pierrefittois sur l'accès aux droits de santé et la prévention. Le centre développe, avec le soutien de l'Atelier Santé Ville, de nombreuses actions de prévention en partenariat notamment avec le Conseil départemental de Seine-Saint-Denis et l'ARS. Nous nous employons également à améliorer et à développer l'offre de soins sur la Ville de Pierrefitte, grâce notamment à l'ouverture de deux nouveaux centres dentaires en 2016.

Nous n'en demeurons pas moins très attachés à proposer au Centre Municipal de Santé médical et dentaire des consultations de médecine générale et spécialisée, de l'imagerie médicale et des soins dentaires.

C'est cette offre de soins et de prévention que vous présente cette brochure. Avec cette nouvelle édition du guide dédié au centre municipal de santé, vous trouverez toutes les informations nécessaires pour planifier et préparer au mieux vos rendez-vous médicaux et prendre soin de votre santé.



Michel Fourcade
Maire de Pierrefitte-sur-Seine
Président du CCAS
Conseiller départemental
de la Seine-Saint-Denis
Conseiller métropolitain
et de territoire



Fanny Younsi
Adjointe au maire déléguée
à la Prévention santé,
à la Santé et à la Petite enfance
Vice-présidente du CCAS
Conseillère de territoire

**TOUTES LES CONSULTATIONS
SONT SUR RENDEZ-VOUS**

Centre médical

— Médecine générale

T. 01 72 09 32 00

Consultations tous les jours
(du lundi au samedi matin).

— Médecine spécialisée

T. 01 72 09 32 00

- Allergologie
- Gastro-entérologie proctologie
- Gynécologie
- Ophtalmologie
- Pédiatrie
- Phlébologie-Angéiologie
- Rhumatologie.

— Service d'échographie

T. 01 72 09 32 13

- Echographie générale
- Echographie obstétricale (1^{er} trimestre uniquement)
et gynécologique
- Echo-doppler vasculaire.

— Service infirmier

Soins infirmiers, consultations
et accueil des demandes urgentes de soins.

T. 01 72 09 32 08

**DES PLAGES DE RENDEZ-VOUS SONT RÉSERVÉES
POUR LES DEMANDES DE CONSULTATIONS URGENTES**

CONSULTATIONS ET ACTIONS DE PRÉVENTION

Education thérapeutique du patient diabétique

Le Centre Municipal de Santé a mis en place un programme d'éducation thérapeutique du patient diabétique afin d'aider les patients et leur entourage à mieux vivre avec leur maladie. L'adhésion est gratuite. Les personnes intéressées peuvent contacter directement le Centre Municipal de Santé ou être orientées par leur médecin traitant. Au cours d'un premier rendez-vous, l'infirmière vous informe sur le programme et vous pouvez ensuite participer à des séances individuelles et collectives sur différents thèmes (alimentation, observance du traitement, activité physique...).

Renseignements T. 01 72 09 32 08

Séances de vaccinations gratuites

Le Centre Municipal de Santé organise pour les habitants du département (93) des séances de vaccinations gratuites, en convention avec le Conseil départemental de la Seine-Saint-Denis. Pensez à vous munir de votre carnet de vaccination lors de votre venue.

Tous les mardis de 18h à 19h (sur rendez-vous)

T. 01 72 09 32 00

Consultations et conseils diététiques

Le Centre Municipal de Santé propose des consultations avec une diététicienne pour apprendre à mieux équilibrer son alimentation. L'Atelier Santé Ville organise aussi en lien avec les centres sociaux des ateliers diététiques collectifs sur la nutrition.

Pour les consultations T. 01 72 09 32 00

Pour les ateliers T. 01 72 09 32 73

Le Centre Municipal de Santé organise également un accompagnement à l'arrêt du tabac.

Planning familial

Le centre de planification et d'éducation familiale est d'accès libre, anonyme et gratuit pour les mineurs et les personnes sans couverture sociale. Il est ouvert à tous les habitants du département (93) et développe des actions de prévention

dans les collèges et les centres de PMI. Vous pouvez consulter une conseillère conjugale et familiale qui vous écoute et vous accompagne individuellement ou en couple. Vous pouvez prendre rendez-vous avec des médecins et leur poser toutes vos questions concernant la sexualité, la contraception, l'interruption volontaire de grossesse (IVG), les infections sexuellement transmissibles (IST), le sida, les problèmes de violences... Le centre pratique les IVG médicamenteuses.

NB : Une **consultation de psycho-traumatologie** accueille les personnes victimes de violence les jeudis matins.

Prise de rendez-vous au T. 01 72 09 32 13

Consultations médicales T. 01 72 09 32 00

Entretien avec la conseillère T. 01 72 09 32 24

Secrétariat T. 01 72 09 32 13

Centre dentaire

— Soins dentaires — Chirurgie dentaire

— Prothèse dentaire — Orthodontie

T. 01 72 09 32 42

PRÉVENTION BUCCO-DENTAIRE

Le centre dentaire :

— propose un bilan de dépistage complet aux élèves des écoles élémentaires (CM2) en partenariat avec l'Agence régionale de santé (ARS) et la Politique de la Ville.

— coordonne le programme départemental de prévention bucco-dentaire au niveau local en partenariat avec le Conseil départemental et l'Atelier Santé Ville.

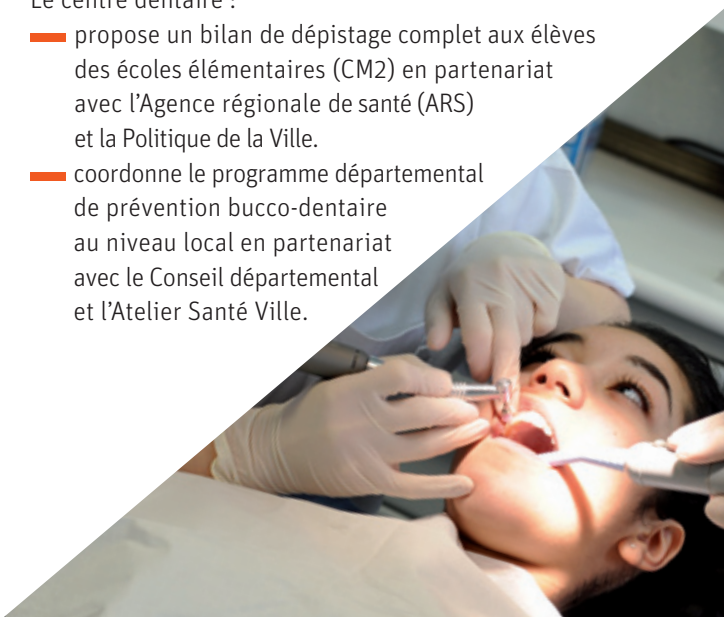

L'Atelier Santé Ville (ASV)

L'Atelier Santé Ville de Pierrefitte coordonne et met en place des actions de prévention et de promotion de la santé pour les habitants et les professionnels, en collaboration avec l'ensemble des acteurs de la santé et du social. En plus des actions de prévention développées régulièrement au sein du Centre Municipal de Santé (CMS), l'Atelier Santé Ville intervient sur diverses thématiques :

- **Santé bucco-dentaire,**
- **Nutrition et activité physique,**
- **Prévention** des conduites à risque en matière de sexualité et d'addictions,
- **Sensibilisation au dépistage des cancers,**
- **Soutien aux professionnels de santé,**
- **Santé mentale**

Un conseil local en Santé Mentale a été constitué en février 2017 pour favoriser l'inclusion et la qualité de vie des personnes.

Ces actions s'adressent à tous les publics et se déroulent dans différents lieux : écoles, collèges, centres socio-culturels...

Contact :

Coordinatrice de l'Atelier Santé Ville

T. 01 72 09 32 73

CRAMIF

La CRAMIF Île-de-France aide les assurés sociaux du régime général de la Sécurité Sociale et leur famille en difficulté.

Son service social aide les personnes fragilisées par la maladie, le handicap et/ou le vieillissement.

Une permanence de la CRAMIF se tient tous les lundis de 9h à 12h et de 14h à 17h au CMS.

T. 01 72 59 55 54

Renseignements administratifs

- Pour pouvoir bénéficier du tiers payant et ne payer que le ticket modérateur (part restant à la charge d'un assuré social après le remboursement de la sécurité sociale), vous devez vous munir d'une **carte vitale**.
- Il vous est conseillé d'avoir un **médecin traitant** déclaré.
- Les personnes bénéficiaires de la CMU (Couverture Maladie Universelle) doivent fournir la carte vitale avec les droits CMU enregistrés ou une attestation des droits de la CMU à jour.
- Les personnes bénéficiant de l'Aide Médicale d'État (AME) doivent fournir un titre sécurisé avec une photographie.
- Pour ne pas payer le ticket modérateur, les membres des mutuelles complémentaires conventionnées doivent fournir une carte d'adhérent en cours de validité.

Mutuelles conventionnées :

M.N.T — VIAMEDIS — AEROSPATIALE
I SANTE — CCMO — ALMERYS
TRANQUILITE SANTE — SOLLY AZAR
MF MUTUELLE DE FRANCE — SOLIDARITE
MUTUALISTE — SMI — CPAMIF/4963
CRAMIF/4964 — HARMONIES MUTUELLE
INTÉRIALE MUTUELLE — GMC GESTION-HENNER
UMC — MUT SANTÉ — CARTE BLANCHE — FMP
CPAMIF — SWISS LIFE — SP SANTÉ.

Pour toute information :

Centre Municipal de Santé Jean-Aimé-Dolidier

18 / 20 rue Guéroux
93380 Pierrefitte-sur-Seine

— T. 01 72 09 32 00

Horaires d'ouverture

Du lundi au vendredi 8h30 à 19h
(sauf le Centre dentaire qui ferme à 19h30)
Le samedi matin de 8h30 à 12h

Centre dentaire

Place Salvador-Allende
93380 Pierrefitte-sur-Seine

— T. 01 72 09 32 42

Horaires d'ouverture

Du lundi au vendredi 8h30 à 12h30 et de 13h30
à 19h30. Le samedi matin de 8h30 à 12h.

Pour vous faciliter la ville au quotidien

LA COLLECTION

PIERREFITTE SI PRATIQUE



Documents
disponibles à
l'Hôtel de Ville
et dans les lieux
municipaux.